

交通部高速公路局

工程標準作業程序

程序編號：局 10061

版本：5

程序名稱：水土保持執行計畫之監督管理

核 准：

日期：

趙興華

112.8.10

1.0 目的

為督促承包商確實依核定之水土保持計畫及水土保持執行計畫(或簡易水土保持申報書)實施，特訂定本程序，以達保育水土資源之目的。

2.0 範圍

適用於本局及分局/工程處發包，依“水土保持法”規定應辦理水土保持處理與維護之工程。

3.0 定義

- 3.1 水土保持計畫：指規劃設計階段依“水土保持法”規定，為實施水土保持之處理與維護所訂之計畫。
- 3.2 水土保持執行計畫(或簡易水土保持申報書)：承包商依據核定之水土保持計畫(或簡易水土保持申報書)於施工期間，針對施工標工程特性所提出之執行計畫。
- 3.3 水土保持義務人：指“水土保持法”第4條所規定者，本局發包工程於規劃設計階段水土保持義務人為高公局，由局長為代表人；施工階段水土保持義務人為所轄分局/工程處，並由所轄分局/工程處首長為代表人。簡易水土保持申報書由施工單位(分局/工程處)為水土保持義務人，由分局/工程處首長為代表人。
- 3.4 水土保持專業技師：指“水土保持法”第6條及第6條之1規定，依法登記執業之水土保持技師、土木工程技師、水利工程技師、大地工程技師等相關專業技師或技術顧問機構聘有之上列專業技師，分為下列兩類：
 - 3.4.1 承辦技師：規劃、設計階段之水土保持專業技師。
 - 3.4.2 承辦監造技師：施工執行階段辦理監造之水土保持專業技師。
- 3.5 水土保持保證金：指依“水土保持法”第24條所規定之開發、經營或使用行為者，應繳納之保證金。

- 3.6 水土保持施工許可證：水土保持義務人應於水土保持計畫核定後3年內，檢附“水土保持計畫審核監督辦法”第22條規定所列相關文件，於施工前向主管機關申報開工，並經核發後始得施工之證明文件。水土保持計畫得以簡易水土保持申報書代替者，其水土保持施工許可證得以簡易水土保持申報書之核可函代替，並應於核定後1年內申報開工。
- 3.7 水土保持完工證明書：主管機關於水土保持義務人申報完工之日起30日內，會同目的事業主管機關實施檢查，經檢查合格者，由主管機關發給水土保持義務人之證明文件。以簡易水土保持申報書替代水土保持計畫者，經主管機關實施完工檢查合格，得免核發水土保持完工證明書。

4.0 參考文件

- 4.1 技師法。
- 4.2 水土保持法。
- 4.3 水土保持法施行細則。
- 4.4 農業部「水土保持計畫審核監督辦法」。
- 4.5 農業部「水土保持保證金繳納及保管運用辦法」。
- 4.6 農業部「水土保持技術規範」。

5.0 說明

- 5.1 本程序之作業流程，如局流程10061-1、局流程10061-2。
- 5.2 監造單位應依“水土保持法”之規定設置或聘有水土保持專業技師，辦理水土保持相關施工監督事宜。
- 5.3 承包商應依契約規定或於簽約次日起60日內參照核定之“水土保持計畫”提出“水土保持執行計畫”，承包商擬訂“水土保持執行計畫”應依據“水土保持法”、“水土保持法施行細則”、“水土保持技術規範”及“水土保持計畫審核監督辦法”等相關法規辦理，並送監造單位審查。水土保持計畫以簡易水土保持申報書代替者，應依核定之簡易水土保持申報書執行。
- 5.4 監造單位應於10日內完成初審，並將審查意見填入「審查意見表」（局表03010C），檢附影本併同“水土保持執行計畫”及空白「審查意見表」分送材料試驗所（室）、工務段（所）及分局/工程處相關單位審查。
- 5.5 各審查單位應於「審查意見表」規定期限內審查完成，將審查意見記載於「審查意見表」，併“水土保持執行計畫”送還監造單位。

5.6 監造單位應於收到所有回復之「審查意見表」10日內彙整各單位意見：

5.6.1 無修正意見時：”水土保持執行計畫”簽辦後，8份送工務段（所）。

5.6.2 有修正意見時：

- (1) 將彙整之審查意見送承包商及各審查單位，並訂期召開討論會議。
- (2) 經討論得增減修正意見，會議結論於10日內作成紀錄，送請承包商配合辦理。
- (3) 承包商應就討論會議結論，於期限內修正完成，並依程序提請複審。
- (4) 監造單位審查修正後之”水土保持執行計畫”，若未按修正意見修正或不符合規定則退回承包商修正；若已按修正意見修正並符合規定，”水土保持執行計畫”簽章後，8份送工務段（所）。

5.7 工務段（所）複審核章後，陳分局/工程處核定。

5.8 分局/工程處於水土保持工程開工前，須備齊下列文件報局，由工務組簽陳代判部稿核發「水土保持施工許可證」（局附件10061A，奉核後須攜帶奉核簽稿正本至交通部總務司文書科，於「水土保持施工許可證」蓋部長簽名章），並副知農業部農村發展及水土保持署（以下簡稱農村水保署）、交通部路政司、工程所在地縣市政府及本局相關單位。施工許可證之申領應於水土保持計畫核定後3年內辦理，水土保持計畫得以簡易水土保持申報書代替者，其水土保持施工許可證得以簡易水土保持申報書之核可函代替，並應於核定後1年內申報開工。分局/工程處應將水土保持申請書件相關內容填註於農村水保署之”山坡地管理資訊系統”網站上。水土保持義務人無法於前述規定期限內申報開工者，應於期限屆滿10日前申請展延，並以2次為限，每次不得超過6個月。

5.8.1 目的事業主管機關核准開發或利用許可文件(水土保持計畫核定函)。

5.8.2 水土保持計畫核定本。

5.8.3 繳納水土保持保證金證明文件；無需者免附。

5.8.4 承辦監造技師之技師證書、執業執照及監造契約影本；無需者免附。

5.9 承包商應依據”水土保持計畫審核監督辦法”第23條規定，於水土保持工程開工前，豎立開發範圍界樁，以紅色界樁標示開挖整地範圍及於工地明顯位置豎立施工標示牌，經承辦監造技師檢查後，報請工務段（所）複查後，分局/工程處報局，由工務組簽陳代判部稿報備水土保持工程開工，並副知當地縣市政府及本局相關單位。本項開工報備事宜，得於承包商按規定完成範圍標示工作及承辦監造技師檢查核可後，提前至與5.8節併同辦理。另施工標示牌及紅色界樁應於取得水土保持完工證明書後一個月內拆除。

5.10 水土保持執行計畫核定後，承包商應按核定計畫內容落實執行，監造單位之水土保持承辦監造技師每週至少檢查1次，並填具「水土保持計畫監造紀錄」（局

附件 10061B)，每月將紀錄依「水土保持計畫監造月報表」(局附件 10061C)彙整，併入「監造月報」於每月 10 日以前提送(參閱「施工報告」程序(局 09050))。分局/工程處應將核定後之「水土保持計畫監造月報表」填註於農村水保署之「山坡地管理資訊系統」網站上。

5.11 水土保持計畫於每年汛期期間(5 月 1 日至 11 月 30 日)，分局/工程處須按週於次週週三起，於農村水保署之「山坡地管理資訊系統」填報前一週監造紀錄及按月於次月五日前，填報前一個月監造月報表。水土保持計畫以簡易水土保持申報書代替者，無論於「防汛期」或「非防汛期」施工，由監造單位之水土保持承辦監造技師製作監造紀錄及監造月報表，由分局/工程處備查。

5.12 於中央氣象局發布海上、海上陸上颱風警報或大豪雨以上之豪雨特報後，承辦監造技師應儘速檢視各項水土保持設施，確保其發揮正常功能，於農村水保署之「山坡地管理資訊系統」填報設施自主檢查結果。

5.13 工務段(所)依「施工品質查證」程序(局 10030)辦理之查證作業，範圍須包含承包商水土保持執行計畫辦理情形。

5.14 分局/工程處依「工程稽核」程序(局 10020)辦理之稽核作業，範圍須包含承包商水土保持執行計畫辦理情形。

5.15 本局依「工程督導」程序(局 10010)辦理工程督導時，應查察水土保持執行計畫辦理情形。

5.16 水土保持計畫施工監督檢查：

5.16.1 農業部或本局依據「水土保持計畫審核監督辦法」第 26 條規定，於水土保持施工期間得實施檢查。農業部實施檢查時，本局、分局/工程處、工務段(所)、設計階段承辦技師、承辦監造技師應備妥水土保持監造紀錄並到場說明，承包商應會同參加。

5.16.2 水土保持施工檢查之實施次數：

水土保持計畫：開發面積未滿 10 公頃：每 3 個月至少檢查 1 次；開發面積 10 公頃以上：每 2 個月至少檢查 1 次。

簡易水土保持申報書：施工期間跨汛期 3 個月以上，或面積 1 公頃以上者，每年至少應檢查 1 次。

5.16.3 本局實施水土保持計畫監督檢查時，由工務組簽奉指派領隊率規劃組等單位派員協助辦理，並以代判部稿函發水保檢查通知，得邀請農村水保署、當地直轄市或縣(市)政府及交通部等相關機關派員蒞臨指導。工程司代表之承辦監造技師及水土保持義務人(分局/工程處首長或其代理人)應到場，承包商之工地代理人應會同，檢查結果由工務組以簽陳代判部稿函發「水土保持計畫監督檢查紀錄」(局附件 10061D)。

5.16.4 本局實施簡易水土保持申報書監督檢查時，由工務組簽奉指派領隊，領隊由各分局/工程處副首長或主任工程司、工務組副組長或簡任正工程司以上擔任，並由率隊單位派1員協助辦理檢查，由工務組以代判部稿函發水保檢查通知。工程司代表及水土保持義務人(分局/工程處首長或其代理人)應到場，承包商之工地代理人應會同，檢查結果由工務組以簽陳代判部稿函發「水土保持計畫監督檢查紀錄」(局附件10061D)。

5.17 水土保持工程完工：

5.17.1 水土保持工程完工後，承辦監造技師應實施檢查，並填具「水土保持計畫竣工檢核表」(局附件10061E)。檢查核可後應通知工務段(所)轉分局/工程處，由分局/工程處填具「水土保持計畫完工申報書」(局附件10061F)，並檢附竣工書圖、照片及承辦監造技師完成簽證之竣工檢核表，報局申報水土保持完工。以簡易水土保持申報書替代水土保持計畫者，承辦監造技師應實施檢查，並填具「水土保持計畫竣工檢核表」，由分局/工程處填具「簡易水土保持處理完工申報書」(局附件10061G)，並檢附竣工書圖、照片，報局申報水土保持完工。

5.17.2 工務組於受文之日起30日內會同規劃組實施檢查，並填具「水土保持完工檢查紀錄表」(局附件10061H)。檢查合格者，代判部稿發給「水土保持計畫完工證明書」(局附件10061I，奉核後須攜帶奉核簽稿正本至交通部總務司文書科，於「水土保持計畫完工證明書」蓋部長簽名章)，並副知農村水保署、交通部路政司、當地縣市政府及本局相關單位。以簡易水土保持申報書替代水土保持計畫者，經實施完工檢查合格後，由工務組簽陳代判部稿核定完工，免核發水土保持完工證明書。

5.17.3 水土保持計畫完工後，分局/工程處辦理水土保持義務人變更暨水土保持設施移交作業，應將水土保持計畫核定本、水土保持設施竣工圖說及水土保持設施清冊等相關資料一併移轉予水土保持義務人(含地方政府等)，並副知農村水保署。

5.18 承包商於(開工前或)施工中發現有「水土保持計畫審核監督辦法」第19條各款情形之一者，應辦理水土保持計畫或簡易水土保持申報書變更設計，並提出修訂內容由工程司代表之承辦監造技師進行初核，經督導工務段(所)及分局/工程處複審後陳報本局，由工務組簽辦召開審查會議辦理審查，或由本局相關單位以書面審查，審定後由工務組簽陳代判部稿核定(主管機關行政院農業委員會授權交通部，交通部原則同意由本局自行召開審查會審查核定)，並副知行政院農業委員會及當地直轄市或縣(市)政府等相關機關；水土保持計畫變更核定後應送分局/工程處據以執行。

5.19 變更「水土保持計畫」或簡易水土保持申報書時，該變更部分應即時停工，做好安全措施，並依照「水土保持計畫審核監督辦法」第20條及第21條規定辦

理。但經目的事業主管機關認定其停工對工程有重大影響，並經主管機關同意者，得不予停工。

5.20 承包商於施工期間在原核定之水土保持計畫範圍外山坡地，遇有如新增便道或更動施工便道動線、臨時土方堆置、設置工地辦公室或拌合廠或預鑄場地等，仍屬應辦理水土保持處理與維護且符合以簡易水土保持申報書之條件者，承包商為水土保持義務人應檢具簡易水土保持申報書及備齊申報書備註所載相關文件，由工程司代表之承辦監造技師進行初核，經督導工務段(所)及分局/工程處審核後，報請主管機關當地直轄市或縣(市)政府核定並副知本局，如因認定係屬中央主管機關之權責，則應修正前項文件申報內容，經督導工務段(所)及分局/工程處初核後陳報本局，由工務組簽陳代判部稿核定，並副知行政院農業委員會及當地直轄市或縣(市)政府等相關機關。核定後應交承包商據以執行，另施工前亦應向主管機關再申領核發施工許可證。

5.21 承包商於(開工前或)施工期間發現有「水土保持計畫審核監督辦法」第19條各款情形之一，但條件未達應辦理水土保持計畫變更設計者，承包商應修訂水土保持執行計畫，由工程司代表之承辦監造技師初核後，送督導工務段(所)及分局/工程處核定後，其調整修正原核定之水土保持計畫內容部分，應另裝訂成冊備齊6份，經承辦監造技師簽證，並檢附承包商/工程司代表/督導工務段(所)及分局/工程處之簽核陳報本局，由工務組簽辦代判部稿核定(主管機關農業部授權交通部，交通部授權本局代為辦理)；免辦理簡易水土保持申報書之變更設計者，如係屬中央主管機關之權責者，由工程司代表之承辦監造技師進行初核，經督導工務段(所)及分局/工程處複審後陳報本局，由本局業管單位簽辦代判部稿核定。

5.22 水土保持執行計畫修正：

5.22.1 工程司或工程司代表如認定“水土保持執行計畫”或其中任何部分或任何特殊規定，未能確保施工符合契約規定與要求，應即填列「水土保持執行計畫修正通知」(局表10061A)經分局長(處長)核定後，送承包商辦理修正。

5.22.2 承包商接獲「水土保持執行計畫修正通知」後，應依據修正意見，於規定期限內提送「水土保持執行計畫變更書」(局表10061B)乙式8份，循前述之“水土保持執行計畫”審查、核定流程辦理。

5.23 水土保持執行計畫之變更：“水土保持執行計畫”經核定後，承包商如欲變更，應填列「水土保持執行計畫變更書」乙式8份，循前述之“水土保持執行計畫”審查、核定流程辦理。

5.24 「水土保持計畫施工許可證」、「水土保持計畫監造紀錄」、「水土保持計畫監造月報表」、「水土保持計畫監督檢查紀錄」、「水土保持計畫竣工檢核表」、「水土

保持計畫完工申報書」、「簡易水土保持處理完工申報書」、「水土保持完工檢查紀錄表」、「水土保持計畫完工證明書」及「颱風(豪雨)設施自主檢查表」等表單請自行至農村水保署網站下載使用，以確保表單正確性。

5.25 前述表單及文件，應由核定單位專檔保存至工程完工驗收後5年，餘依“本局暨所屬機構檔案分類及保存年限區分表”辦理。

6.0 表格

6.1 水土保持執行計畫修正通知（局表 10061A）。

6.2 水土保持執行計畫變更書（局表 10061B）。

7.0 附件

7.1 水土保持計畫施工許可證（局附件 10061A）。

7.2 水土保持計畫監造紀錄（局附件 10061B）。

7.3 水土保持計畫監造月報表（局附件 10061C）。

7.4 水土保持計畫監督檢查紀錄（局附件 10061D）。

7.5 水土保持計畫竣工檢核表（局附件 10061E）。

7.6 水土保持計畫完工申報書（局附件 10061F）。

7.7 簡易水土保持處理完工申報書（局附件 10061G）。

7.7 水土保持完工檢查紀錄表（局附件 10061H）。

7.8 水土保持計畫完工證明書（局附件 10061I）。

7.9 颱風(豪雨)設施自主檢查表（局附件 10061J）。

8.0 附錄:修正重點說明

8.1 104 年 12 月第 2 版修訂內容：

8.1.1 依據「水土保持計畫審核監督辦法」修訂相關名詞定義及程序，並修訂附件。

8.1.2 增訂簡易水土保持之相關程序。

8.1.3 依據交通部「交通部代辦代判部稿實施要點」規定修訂相關文件陳核程序。

8.1.4 依據本局 103 年 7 月 4 日工字第 1030028617 號函，增訂「水土保持計畫

監造紀錄」及「水土保持計畫監造月報表」之陳核程序。

8.1.5 其他包括各附件及部分文字增修。

8.2 107 年 10 月第 3 版修訂內容：

8.2.1 修正 3.3 節，增訂水土保持義務人代表人。

8.2.2 修正 5.8 節核發「水土保持施工許可證」需檢附文件。

8.2.3 修正 5.9 節，增訂水土保持工程開工報備得與申請核發「水土保持施工許可證」作業併同辦理。

8.2.4 增訂 5.12 節填報「颱風(豪雨)設施自主檢查表」(局附件 10061J)規定。

8.2.5 增訂 5.17 節本局依據「水土保持計畫審核監督辦法」第 26 條規定，於水土保持施工期間得實施檢查。

8.2.6 增(修)訂 5.19~5.22 節有關施工中水土保持計畫變更之執行政序。

8.2.7 配合本局組織改造修正相關內容。

8.3 109 年 3 月第 4 版修訂內容：

8.3.1 修正 3.3 節，定義水土保持計畫義務人及代表人於規劃設計階段及施工階段。

8.3.2 修正 5.3 節承包商應依契約規定或於簽約次日起 60 日內參照核定之「水土保持計畫」提出「水土保持執行計畫」。並增列如為簡易水土保持申報書代替者，應依據辦理。

8.3.3 增列 5.8 節末段水土保持義務人未能規定期限內申報開工者，應辦理事項。

8.3.4 刪除 5.14 節分局/工程處每 6 個月會同承包商及監造單位之承辦監造技師辦理水土保持執行計畫之監督檢查等規定，修改為分局/工程處工程稽查作業範圍須包含承包商水土保持執行計畫辦理情形。

8.3.5 明定 5.17 節由本局實施水土保持計畫監督檢查，並刪除必要時得由分局/工程處代局實施檢查規定。

8.3.6 修訂 5.18. 段落，分列 5.18.1~5.18.3 節，並修正以簡易水土保持申報書代替者，免附「水土保持計畫竣工檢核表」原規定，要求承辦監造技師仍應實施檢查並填具「水土保持計畫竣工檢核表」。

8.3.7 增訂 5.18.3 水土保持計畫完工後辦理水土保持設施移交作業，應將

相關資料一併移轉接管單位，並調整原 5.18 段落。

8.3.8 其他文字潤飾調整。

8.4 112 年 7 月第 5 版修訂內容：

8.4.1 配合“水土保持計畫審核監督辦法”增訂第 25-1 條條文，修訂 5.11、5.12 節，訂定汛期期間之監造紀錄、監造月報表及施工期間防災自主檢查線上填報原則。

8.4.2 依行政院農業委員會 111 年 10 月 7 日農授水保字第 1111865751 號函，增訂 5.16.2 節，訂定水土保持施工檢查之實施次數。

8.4.3 增訂 5.16.4 節，訂定簡易水土保持申報書監督檢查規定。

8.4.4 配合 112 年 8 月 1 日起農委會升格為農業部，修正相關機關名稱。

8.4.5 項次配合調整。

程序局 10061-1 水土保持執行計畫之監督管理

10061-1 水土保持執行計畫之監督管理

權責單位/人員

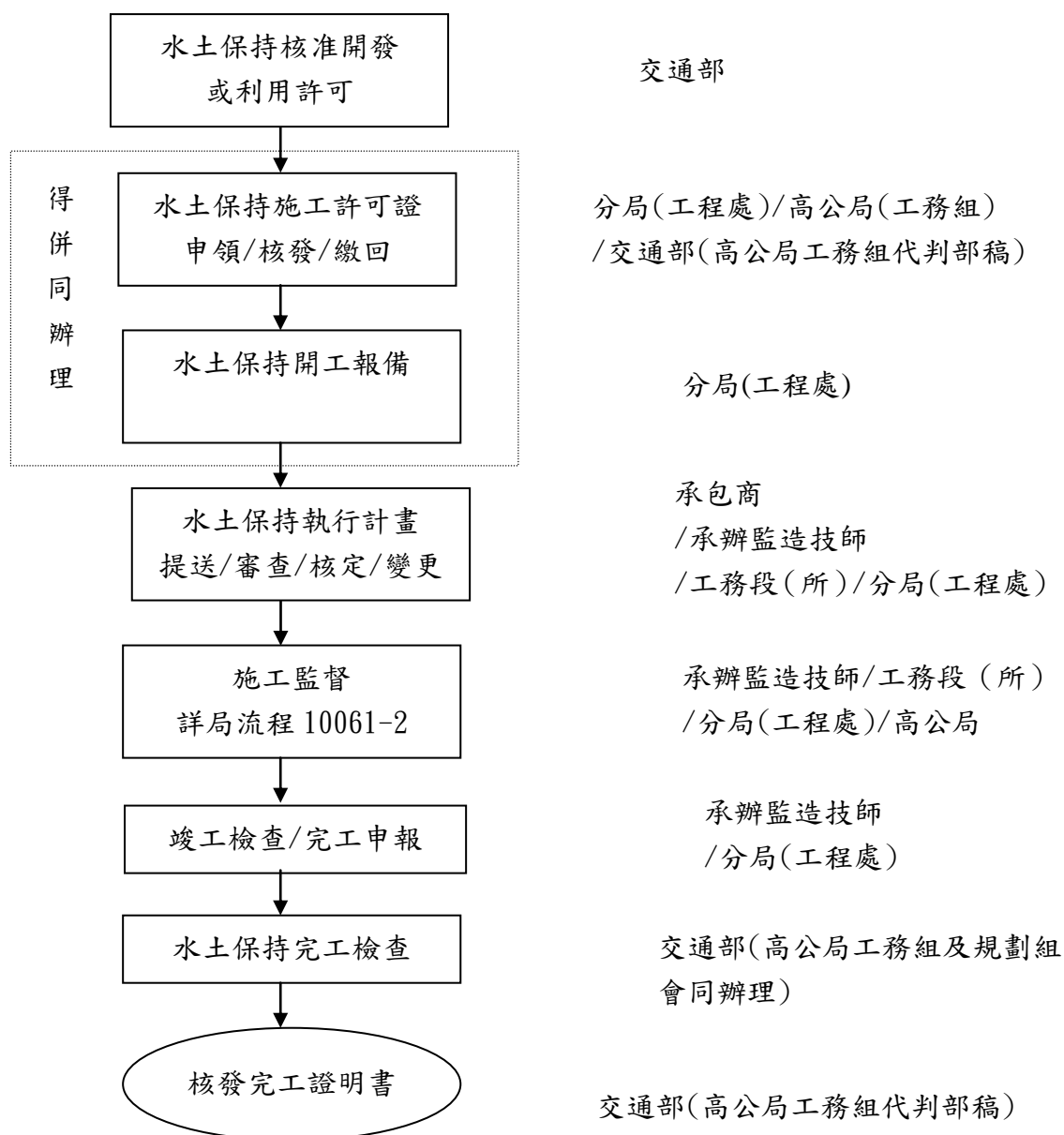

程序局 10061-2 水土保持執行計畫之監督管理（施工監督）

10061-2 水土保持執行計畫之監督管理(施工監督)

權責單位/人員

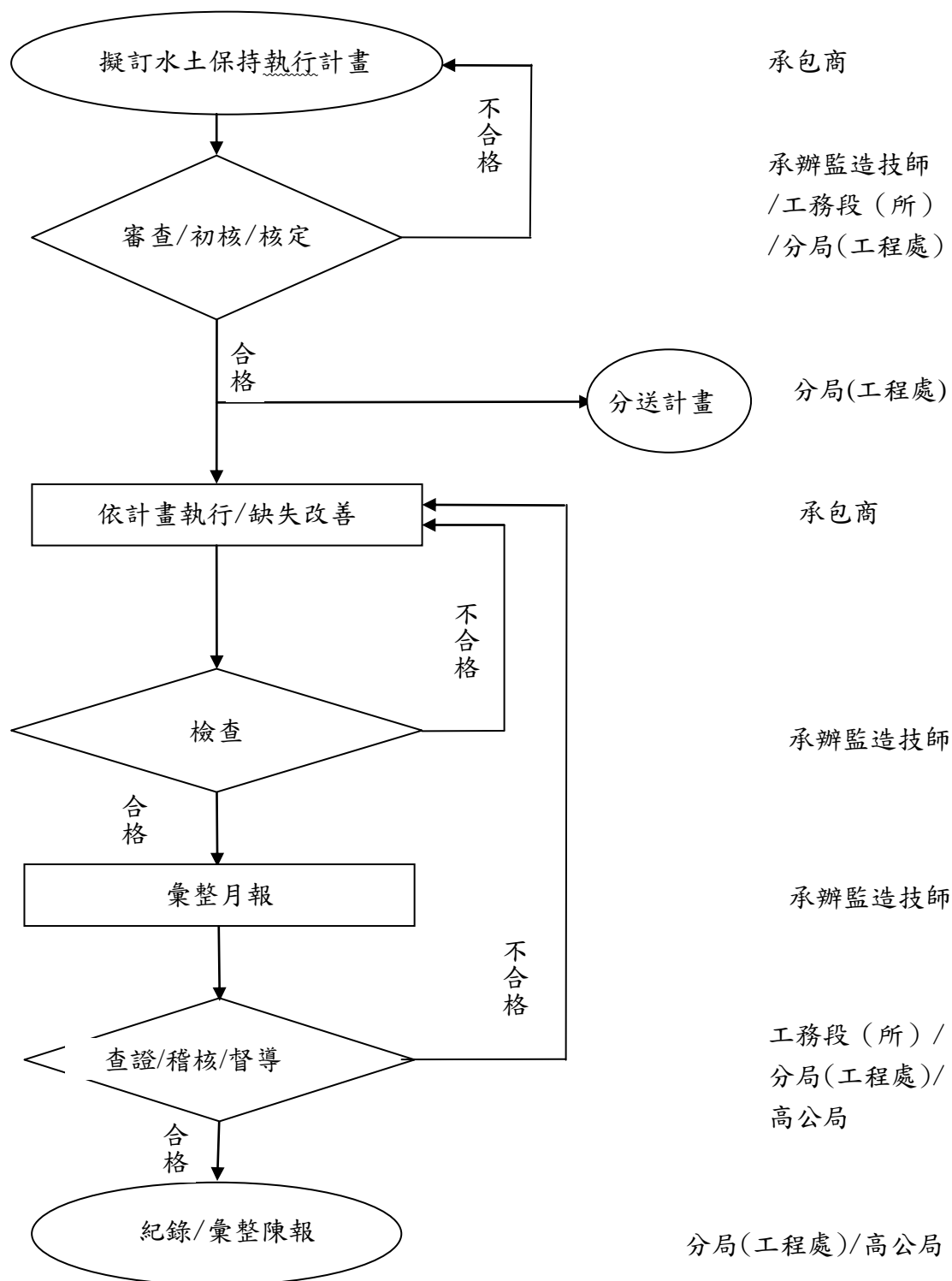

局表 10061A
版本：2 (107.10)

交通部高速公路局 水土保持執行計畫修正通知

修正通知編號：_____

第____頁 共____頁

發文日期及文號		
工 程 名 稱		
受 文 單 位		
發 文 單 位		
副 本 分 送	<input type="checkbox"/> 高速公路局 <input type="checkbox"/> 分局(工程處) <input type="checkbox"/> 工務段(所) <input type="checkbox"/> 材料試驗所(室) <input type="checkbox"/> 監造單位 <input type="checkbox"/> 其他_____	
原水土保持執行計畫核定日期及文號		
修 正 期 限		
說 明		
附 記	修正意見如附表共____頁。	
承 辦 單 位	分 局 長 (處 長)	

局表 10061A
版本：2 (107.07)

交通部高速公路局
水土保持執行計畫修正通知（附表）

第__頁 共__頁

項次	修正意見	原計畫內容	附件	說明

局表 10061B
版本：3 (107.10)

交通部高速公路局 水土保持執行計畫變更書

變更書編號：_____

第____頁 共____頁

發 文 日 期 及 文 號			
工 程 名 稱			
原 水 土 保 持 執 行 計 畫 核 定 日 期 及 文 號			
說 明			
附 記	變更內容如附表共____頁。		
承 包 商 簽 章	編 製： 工地主任或負責人：	專任工程人員： 公司負責人：	公司印信
監造單位核章欄		工務段（所）核章欄	分局(工程處)核章欄
承辦人	承辦人	承辦人	
複核	複核	課長	
主管	主管	分局長處長	

局表 10061B
版本：3 (107.07)

交通部高速公路局
水土保持執行計畫變更書（附表）

____年__月__日
第__頁 共__頁

項次	變更計畫內容	原計畫內容	附件	說明

製表：

複核：

水土保持施工許可證

字第 號

水土保持計畫	計畫名稱	
	核定日期及字號	年 月 日 字第 號
	實施地點及土地標示	縣(市) 鄉(鎮、市、區) 段 小段 地號等 筆(事業區 林班 小班)
	工程摘要	
	核定工程造價	新臺幣 元整
	繳納水土保持保證金	新臺幣 元整
水土保持義務人	姓名或名稱	
	身分證或 營利事業統一編號	
	住居所或營業所	縣(市) 鄉(鎮、市、區) 村(里) 路(街) 段 巷 弄 號樓之
承辦技師	姓名	
	執業機構名稱	
	執業機構地址	
	營利事業統一編號	
	電話	
承辦監造技師	姓名	
	執業機構名稱	
	執業機構地址	
	營利事業統一編號	
	電話	
目的事業主管機關 核發開發或許可文件		年 月 日 字第 號
繳納水土保持保證金日期		年 月 日
預定完工期限		年 月 日
備註		
(機關首長)		
中華民國 年 月 日		

水土保持計畫監造紀錄

年 月 日

案件編號：

日期	自民國 年 月 日至民國 年 月 日(以週計)		
水土保持計畫名稱			
水土保持義務人			
主管機關			
水土保持施工許可證日期文號	年 月 日 字第 號		
承辦監造技師			
營造單位			
監造項目	是否與計畫或規定相符		備註
(一) 水土保持施工告示牌	是 <input type="checkbox"/>	否 <input type="checkbox"/> 不符部分：_____	
(二) 開發範圍界樁	是 <input type="checkbox"/>	否 <input type="checkbox"/> 不符部分：_____	
(三) 開挖整地範圍界樁	是 <input type="checkbox"/>	否 <input type="checkbox"/> 不符部分：_____	
(四) 災害搶救小組是否成立	是 <input type="checkbox"/>	否 <input type="checkbox"/> 不符部分：_____	
(五) 臨時性防災措施	是 <input type="checkbox"/>	否 <input type="checkbox"/> 不符部分：_____	
1. 排水設施	是 <input type="checkbox"/>	否 <input type="checkbox"/> 不符部分：_____	
2. 沉砂設施	是 <input type="checkbox"/>	否 <input type="checkbox"/> 不符部分：_____	
3. 滯洪設施	是 <input type="checkbox"/>	否 <input type="checkbox"/> 不符部分：_____	
4. 土方暫置	是 <input type="checkbox"/>	否 <input type="checkbox"/> 不符部分：_____	
5. 邊坡保護措施	是 <input type="checkbox"/>	否 <input type="checkbox"/> 不符部分：_____	
6. 施工便道	是 <input type="checkbox"/>	否 <input type="checkbox"/> 不符部分：_____	
7. 其他	是 <input type="checkbox"/>	否 <input type="checkbox"/> 不符部分：_____	
(六) 永久性防災措施	是 <input type="checkbox"/>	否 <input type="checkbox"/> 不符部分：_____	
1. 排水設施	是 <input type="checkbox"/>	否 <input type="checkbox"/> 不符部分：_____	
2. 沉砂設施	是 <input type="checkbox"/>	否 <input type="checkbox"/> 不符部分：_____	
3. 滯洪設施	是 <input type="checkbox"/>	否 <input type="checkbox"/> 不符部分：_____	
4. 聯外排水	是 <input type="checkbox"/>	否 <input type="checkbox"/> 不符部分：_____	
5. 擋土設施	是 <input type="checkbox"/>	否 <input type="checkbox"/> 不符部分：_____	
6. 植生工程	是 <input type="checkbox"/>	否 <input type="checkbox"/> 不符部分：_____	
7. 邊坡穩定措施	是 <input type="checkbox"/>	否 <input type="checkbox"/> 不符部分：_____	

8. 其他	是 <input type="checkbox"/>	否 <input type="checkbox"/> 不符部分：_____	
(七) 當週重大事件			
(八) 通知水土保持義務人 改正事項		(九) 通知改正期限	
(十) 累計進度百分比	%		
<p> 承辦監造技師：(簽章) 營造單位：(簽章) </p> <p> 水土保持義務人：(簽章) </p>			

案件編號：

水土保持計畫名稱			
水土保持義務人			
主管機關			
水土保持施工許可證 日期文號		年 月 日 字第	號
承辦監造技師			
營造單位			
本期重大事件 (附圖說明位置)	紀要		
	改善 建議		
上期改善紀要			
開 工 日 期		年 月 日	預定完工日期
本月預定進度		%	本月實際進度
本月實際進度		%	
承辦監造技師：		(簽章)	營造單位：
水土保持義務人：		(簽章)	(簽章)

水土保持施工監督檢查紀錄

檢查日期： 年 月 日 案件編號：

水土保持書件	計畫名稱	<input type="checkbox"/> 水土保持計畫 <input type="checkbox"/> 簡易水土保持申報書	
	核定日期文號	年 月 日 字第 號	
	水土保持施工許可證 日期文號	年 月 日 字第 號	
	開工日期		
	預定完工日期		
水土保持義務人	姓名或名稱		
	身分證或 營利事業統一編號		
	住居所或營業所	縣(市) 鄉(鎮、市、區) 村(里) 路(街) 段 巷 弄 號 樓之	
承辦監造技師	姓名		
	執業機構名稱		
	執業執照字號		
	營利事業統一編號		
	電話		
實施地點土地標示		縣(市) 鄉(鎮、市、區) 段 小段 地號等 筆(事業區 林班 小班)	
一、檢查項目		目前執行情形	備註
(一) 水土保持施工告示牌			
(二) 開發範圍界樁			
(三) 開挖整地範圍界樁			
(四) 臨時性防災措施			
1. 排水設施			
2. 沉砂設施			
3. 滯洪設施			
4. 土方暫置			
5. 邊坡保護措施			
6. 施工便道			
7. 其他			
(五) 永久性防災措施			
1. 排水設施			

2. 沉砂設施		
3. 滯洪設施		
4. 聯外排水		
5. 擋土設施		
6. 植生工程		
7. 邊坡穩定措施		
8. 其他		
(六) 承辦監造技師是否在場		
(七) 是否備妥監造紀錄		
(八) 災害搶救小組是否成立		
二、實施與計畫或規定不符事項及改正期限		
三、其他注意事項		
四、前次施工檢查之改正事項及限期改正情形		

五、相關單位及人員簽名

- (一) 檢查單位及人員：
- (二) 會同檢查單位及人員：
- (三) 承辦監造技師：
- (四) 水土保持義務人：

六、說明：

- (一) 本項檢查係屬行政監督檢查，屬未抽驗、隱蔽或工程品質部分，應由水土保持義務人及承辦監造技師負責。
- (二) 承辦監造技師未能到場時，應以書面方式委任符合水土保持法規定之技師代理之。

水土保持計畫竣工檢核表

年 月 日

案件編號：

水土保持計畫	計畫名稱					
	核定日期文號	年	月	日	字第	號
	水土保持施工許可證 日期文號	年	月	日	字第	號
	開工日期					
	核定完工日期					
	申報完工日期					
水土保持義務人	姓名或名稱					
	身分證或 營利事業統一編號					
	住居所或營業所	縣(市) 鄉(鎮、市、區) 村(里) 路(街) 段 巷 弄 號 樓之				
承辦監造技師	姓名					
	執業機構名稱					
	執業執照字號					
	營利事業統一編號					
	電話					
實施地點土地標示		縣(市) 鄉(鎮、市、區) 段 小段 地號等 筆(事業區 林班 小班)				
一、檢核項目		與計畫是否相符	是否於免辦理變更設計範圍內	差異說明	備註	
(一) 整地範圍		是 <input type="checkbox"/> 否 <input type="checkbox"/>	是 <input type="checkbox"/> 否 <input type="checkbox"/>			
(二) 排水設施		是 <input type="checkbox"/> 否 <input type="checkbox"/>	是 <input type="checkbox"/> 否 <input type="checkbox"/>			
(三) 滯洪設施		是 <input type="checkbox"/> 否 <input type="checkbox"/>	是 <input type="checkbox"/> 否 <input type="checkbox"/>			
(四) 沉砂設施		是 <input type="checkbox"/> 否 <input type="checkbox"/>	是 <input type="checkbox"/> 否 <input type="checkbox"/>			
(五) 坡面截水及排水處理設施		是 <input type="checkbox"/> 否 <input type="checkbox"/>	是 <input type="checkbox"/> 否 <input type="checkbox"/>			
(六) 邊坡穩定設施		是 <input type="checkbox"/> 否 <input type="checkbox"/>	是 <input type="checkbox"/> 否 <input type="checkbox"/>			
(七) 植生		是 <input type="checkbox"/> 否 <input type="checkbox"/>	是 <input type="checkbox"/> 否 <input type="checkbox"/>			

(八) 擋土構造物	是 <input type="checkbox"/> 否 <input type="checkbox"/>	是 <input type="checkbox"/> 否 <input type="checkbox"/>		
(九) 監測系統	是 <input type="checkbox"/> 否 <input type="checkbox"/>	是 <input type="checkbox"/> 否 <input type="checkbox"/>		
(十) 其他(註明工程項目)	是 <input type="checkbox"/> 否 <input type="checkbox"/>	是 <input type="checkbox"/> 否 <input type="checkbox"/>		

二、差異分析(與原計畫不符者，應逐一填寫)

水土保持設施名稱	項目 (位置或編號)	原核定計畫 之數量	現場量測 之數量	數量差異 百分比	原核定計畫 之尺寸	現場量測 之尺寸	尺寸差異 百分比	備註

承辦監造技師簽證項目：(由承辦監造技師依實際竣工內容勾選)

☐ 本案水土保持設施，已施工完成，特此簽證。

☐ 本案竣工情形有水土保持計畫審核監督辦法第 19 條第 2 項情形之一，經認定安全無虞，特此簽證。

承辦監造技師： (簽章)

中 華 民 國 年 月 日

[illegible]

案 號：

簡易水土保持處理完工申報書

案件編號：

受理機關			
開發種類	適用水土保持計畫審核監督辦法第三條規定之， <u>且挖方及填方加計總和或堆積土石方分別未滿二千立方公尺，其水土保持計畫得以簡易水土保持申報書代替之種類及規模如下：</u> （依原核定簡易水土保持申報書項目勾選）		
	<input type="checkbox"/> 一、從事農、林、漁、牧地之開發利用所需之修築農路：路基寬度未滿四公尺且長度未滿五百公尺者。		
	<input type="checkbox"/> 二、從事農、林、漁、牧地之開發利用所需之整坡作業：未滿二公頃者。		
	<input type="checkbox"/> 三、修建鐵路、公路、農路以外之其他道路：路基寬度未滿四公尺且長度未滿五百公尺者。		
	<input type="checkbox"/> 四、 <u>改善或維護既有道路者：拓寬路基或改變路線之路基總面積未滿二千平方公尺。</u>		
	<input type="checkbox"/> 五、開發建築用地：建築面積及其他開挖整地面積未滿五百平方公尺者。		
	<input type="checkbox"/> 六、 <u>設置高度在六公尺以下一層樓</u> 農作產銷設施之農業生產設施或林業設施之林業經營設施：建築面積及其他開挖整地面積合計未滿一公頃； <u>免申請建築執照者，前開建築面積以其興建設施面積核計。</u>		
	<input type="checkbox"/> 七、 <u>堆積土石。</u>		
	<input type="checkbox"/> 八、 <u>採取土石：土石方未滿三十立方公尺者。</u>		
	<input type="checkbox"/> 九、 <u>設置公園、墳墓、運動場地、原住民在原住民族地區依原住民族基本法第十九條規定採取礦物或其他開挖整地：開挖整地面積未滿一千平方公尺。</u>		
<input type="checkbox"/> 十、其他法令規定，得以簡易水土保持申報書代替者。			
簡易水土保持申報書	計畫名稱		
	核定日期及文號	年 月 日	字第 號
	開工日期	年 月 日	
	申報完工日期	年 月 日	
水土保持義務人	姓名或名稱	(簽章)	
	身分證或 營利事業統一編號		
	住居所或營業所	縣(市) 鄉(鎮、市、區) 村(里) 路(街) 巷 號 樓之	
	聯絡電話		
實施地點	土地座落	縣(市) 鄉(鎮、市、區) 段 小段 地號等 筆(事業區 林班 小班)	
	面積	公頃	
	土地權屬		
	使用編定別		
檢附文件	竣工照片及相關書圖文件。		

上開簡易水土保持處理已於 年 月 日完工。此致

(機關全銜)

水土保持義務人： (簽章)

中 華 民 國 年 月 日

水土保持完工檢查紀錄表

檢查日期： 年 月 日

水土保持書件	計畫名稱	<input type="checkbox"/> 水土保持計畫 <input type="checkbox"/> 簡易水土保持申報書								
	核定日期文號	年		月		日		字第		號
	水土保持施工許可證日期文號	年		月		日		字第		號
	開工日期									
	核定完工日期									
	申報完工日期									
水土保持義務人	姓名或名稱									
	身分證或營利事業統一編號									
	住居所或營業所	縣(市)	鄉(鎮、市、區)		村(里)	路(街)	段	巷	弄	號
承辦監造技師	姓名									
	執業機構名稱									
	執業執照字號									
	營利事業統一編號									
	電話									
實施地點土地標示		縣(市) 鄉(鎮、市、區) 段 小段 地號等 筆(事業區 林班 小班)								
一、完工抽驗項目										
水土保持設施名稱	位置或編號	原核定計畫之數量	現場量測之數量	數量差異百分比	原核定計畫之尺寸	現場量測之尺寸	尺寸差異百分比	合格		
								是	否	
								<input type="checkbox"/>	<input type="checkbox"/>	
								<input type="checkbox"/>	<input type="checkbox"/>	
								<input type="checkbox"/>	<input type="checkbox"/>	
								<input type="checkbox"/>	<input type="checkbox"/>	

二、實施與計畫或規定不符之限期改正期限

三、其他注意事項

四、檢查結果

☐ 已達完工標準

☐ 未達完工標準

五、 相關單位及人員簽名

（一）完工檢查單位及人員：

（二）會同完工檢查單位及人員：

（三）承辦監造技師：

（四）水土保持義務人：

六、 屬簡易水土保持申報書者，「水土保持施工許可證日期文號」及「承辦監造技師」等二欄，無需填寫。

七、 完工檢查係採抽驗方式，屬未抽驗、隱蔽或工程品質部分，應由水土保持義務人及承辦監造技師負責。

水土保持完工證明書

字第 號

一、水土保持書件	名稱	<input type="checkbox"/> 水土保持計畫(加填三、四、五項) <input type="checkbox"/> 簡易水土保持申報書
	核定日期及字號	年 月 日 字第 號
	實施地點及土地標示	縣(市) 鄉(鎮、市、區) 段 小段 地號等 筆(事業區 林班 小班)
	開工日期	年 月 日
	完工日期	年 月 日
二、水土保持義務人	姓名或名稱	
	身分證或 營利事業統一編號	
	住居所或營業所	縣(市) 鄉(鎮、市、區) 村(里) 路(街) 段 巷 弄 號 樓之
三、承辦技師	姓名	
	執業機構名稱	
	執業機構地址	縣(市) 鄉(鎮、市、區) 村(里) 路(街) 段 巷 弄 號 樓之
	執業執照字號	
	營利事業統一編號	
	電話	
四、承辦監造技師	姓名	
	執業機構名稱	
	執業機構地址	縣(市) 鄉(鎮、市、區) 村(里) 路(街) 段 巷 弄 號 樓之
	執業執照字號	
	營利事業統一編號	
	電話	
五、水土保持施工許可證日期 文號	年 月 日 字第 號	
(機關首長)		
中 華 民 國 年 月 日		

案 號：

(水土保持書件名稱)() 颱風 (豪雨)

設施自主檢查表

檢查日期： 年 月 日

一、檢查項目	檢 查 情 形-設施功能是否完善 (勾“否”者，請填寫因應措施) 是 否	因 應 措 施	備 註
(一) 水土保持施工告示牌	<input type="checkbox"/> 是 <input type="checkbox"/> 否		
(二) 臨時性防災措施			
<input type="checkbox"/> 排水設施	<input type="checkbox"/> 是 <input type="checkbox"/> 否		
<input type="checkbox"/> 沉砂設施	<input type="checkbox"/> 是 <input type="checkbox"/> 否		
<input type="checkbox"/> 滯洪設施	<input type="checkbox"/> 是 <input type="checkbox"/> 否		
<input type="checkbox"/> 土方暫置	<input type="checkbox"/> 是 <input type="checkbox"/> 否		
<input type="checkbox"/> 邊坡保護措施	<input type="checkbox"/> 是 <input type="checkbox"/> 否		
<input type="checkbox"/> 施工便道	<input type="checkbox"/> 是 <input type="checkbox"/> 否		
<input type="checkbox"/> 其他	<input type="checkbox"/> 是 <input type="checkbox"/> 否		
(三) 永久性防災措施			
<input type="checkbox"/> 排水設施	<input type="checkbox"/> 是 <input type="checkbox"/> 否		
<input type="checkbox"/> 沉砂設施	<input type="checkbox"/> 是 <input type="checkbox"/> 否		
<input type="checkbox"/> 滯洪設施	<input type="checkbox"/> 是 <input type="checkbox"/> 否		
<input type="checkbox"/> 聯外排水	<input type="checkbox"/> 是 <input type="checkbox"/> 否		
<input type="checkbox"/> 擋土設施	<input type="checkbox"/> 是 <input type="checkbox"/> 否		
<input type="checkbox"/> 植生工程	<input type="checkbox"/> 是 <input type="checkbox"/> 否		
<input type="checkbox"/> 邊坡穩定措施	<input type="checkbox"/> 是 <input type="checkbox"/> 否		
<input type="checkbox"/> 其他	<input type="checkbox"/> 是 <input type="checkbox"/> 否		
其他事項：			

二、相關單位及人員簽名

(一) 水土保持義務人：

(二) 承辦監造技師：

(三) 施工廠商：

註:1. 本表格請依所核水土保持設施項目填報，無此項或尚未施作項目請於備註欄說明。並視所需自行增減欄位。

2. 請水土保持義務人會同承辦監造技師及施工廠商，於中央氣象局發布海上颱風警報或豪雨特報後填列本表，並以傳真或電子郵件傳送至該管水土保持主管機關。